## ДеТур

г. Гродно, ул. Белуша, дом 61

+375 291-300-300 - центральный, многоканальный

*уточняется*

www.renaultgrodno.by

## Часы работы автосалона ДеТур Гродно Рено:

**Автосалон:**

ежедневно, без выходных и обеда:

Пн-Сб: с 09.00 до 20.00 часов

Вс: с 10.00 до 16.00 часов

**Сервисный центр:**

Пн-Сб: с 08.00 до 20.00 часов

Вс: выходной

**Аксессуары:**

ежедневно, без выходных и обеда:

Пн-Сб: с 09.00 до 20.00 часов

Вс: с 10.00 до 16.00 часов

## Схема проезда к автосалону ДеТур Гродно Renault:

## Фотографии автосалона дилера ДеТур Гродно Рено:

RENAULT
ДЕТУР
RENAULT

Пробная
поездка

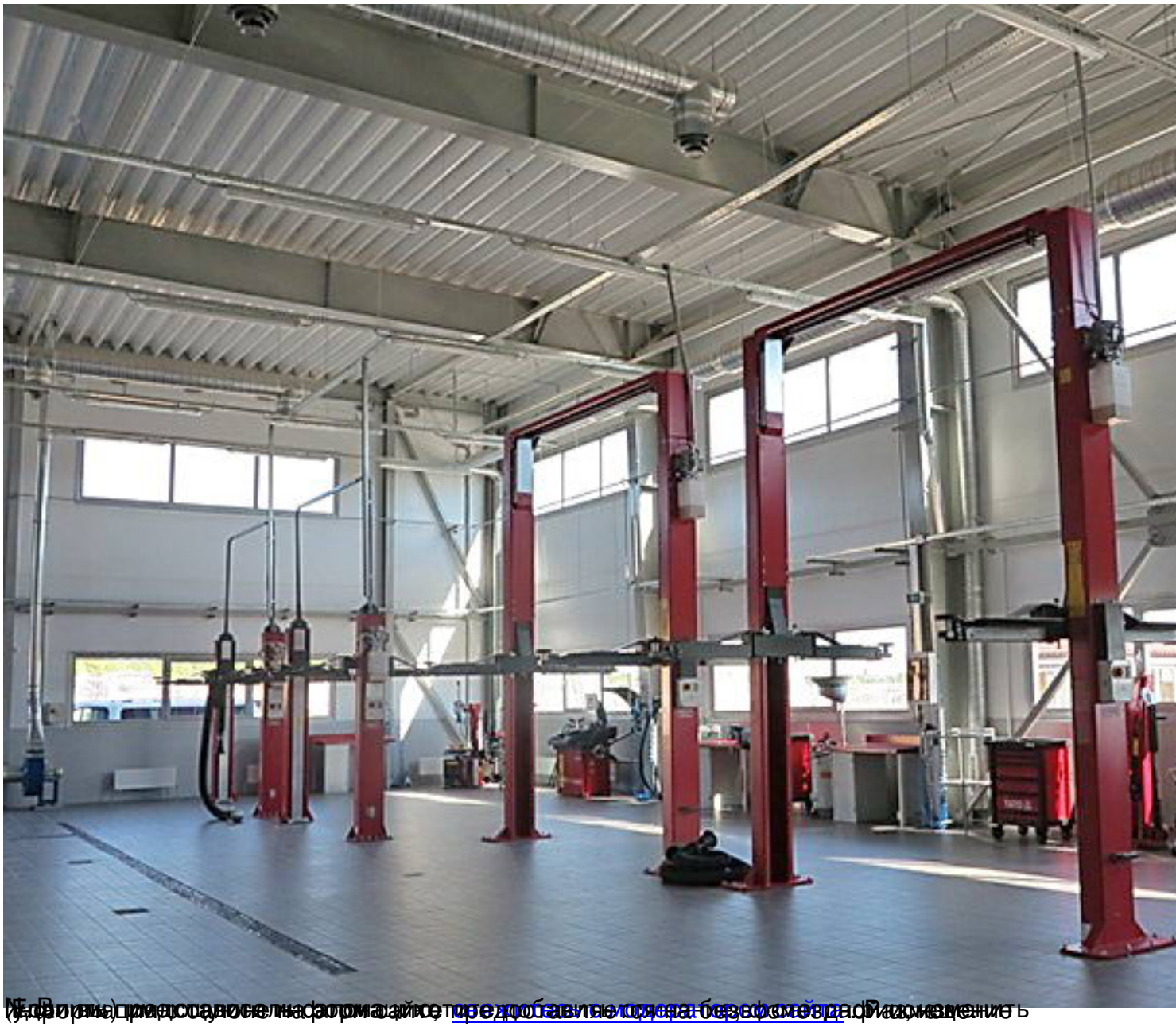

№ Вариант представления на сайте: предоставить только без фотографий. Расширение (дополнительное поле для фотографий)